

Katalog no :

Yer No Sıra No  
1965 / 188

1	O-Ring (iç çap) $\phi 26 \times \phi 2$	2		Nitril		Tasnif no:
1	Yuvarlak lastik takoz	1	LM 10005			
<input checked="" type="checkbox"/>	Yuvarlak lastik takoz (komple)	-	LM 10004			
Adet	İsim	Montaj No	Norm/Resim No	Malzeme	Birim Ağırlık kg	Yarı Mamulün Ölçüleri Tasnif No

Bu çizim kritik kalite parametresi içerir mi? Hayır Kritik kalite parametresi şu şekilde gösterilmiştir [CTQ]

Tip	Grup No:	Tolerans verilmeyen ölçüler için ilgili standartlar: EN 13920 B B F (Kaynaklı yapılar) EN 22768-1 m (Uzunluk ve açi ölçüleri) EN 22768-2 K (Şekil ve konumlar)				
E 43000	Tadilat					
	İşe Bakan	Filiz YILMAZ		Onay		
	Resim	Ercan LEVENTLİ				
	Kontrol	Hakan YILMAZ				
	Stand. Kont.			Tarih : 16.02.2018		
	Ölçek	Yuvarlak lastik takoz (Komple)				
2:1						
		den proje				
		Bu yerine geçti				
		Komple Resim / Poz No				
		LM 10004				

Bu çizim TULOMSAŞ'ın yazılı izni olmadan herhangi bir amaç için ÇOĞALTILAMAZ veya KULLANILAMAZ.

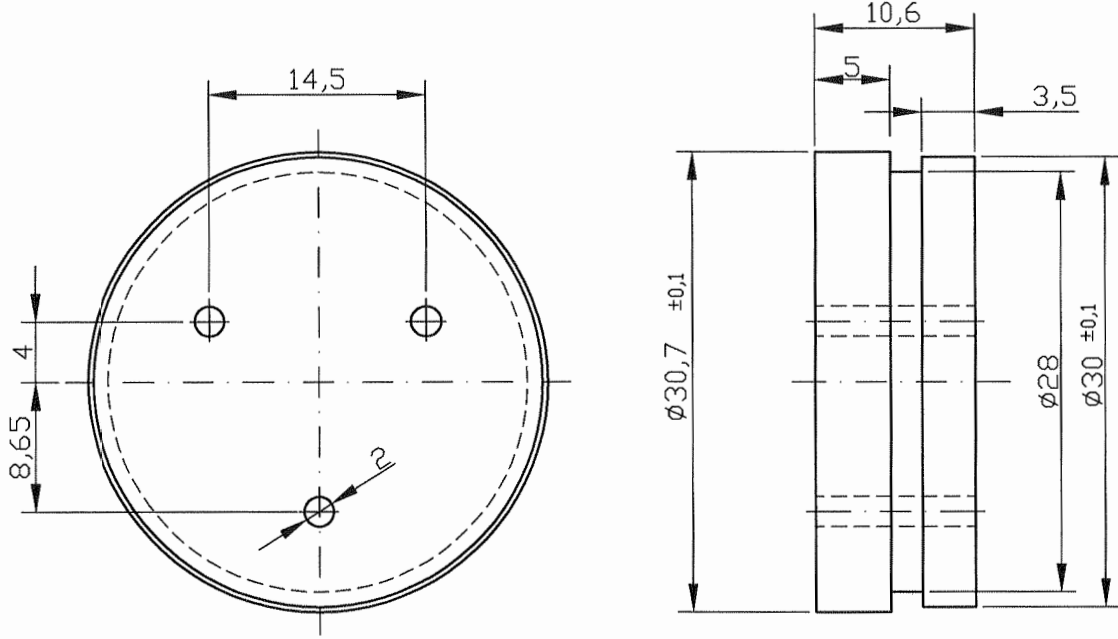

Sertlik : 80±5 Shore

Tasnif no :

Yer No: 1965 / 189

<input checked="" type="checkbox"/>	Yuvarlak lastik takoz			Nitril	
Adet	Parçanın Adı		Şablon Kolaylık No	Malzeme	Birim Ağırlık kg
Bu çizim kritik kalite parametresi içerir mi? Hayır			Kritik kalite parametresi şu şekilde gösterilmiştir <input checked="" type="checkbox"/> CTQ		
Grup No:			Tolerans verilmeyen ölçüler için ilgili standartlar:		
Tip			EN 13920 B B F (Kaynaklı yapılar)		
Tadilat			EN 22768-1 m (Uzunluk ve açı ölçüleri)		
			EN 22768-2 K (Şekil ve konumlar)		
E 43000	İşe Bakan		Filiz YILMAZ	Onay:	
	Resim		Ercan LEVENTLİ	Tarih: 16.02.2018	
	Kontrol		Hakan YILMAZ	Yuvarlak lastik takoz	
	Stand. Kont.				
	Ölçek		2 :1		
			Türkiye Lokomotif ve Motor Sanayii Anonim Şirketi		
			Parça dan proje		
			Bu yerine geçti		
			Komple Resim / Poz No		
			LM 10004 / 1		
			LM 10005		